1. pielikums
Ekonomikas ministrijas
…...2020 reglamentam Nr. ….
“Ekonomikas ministrijas reglaments”
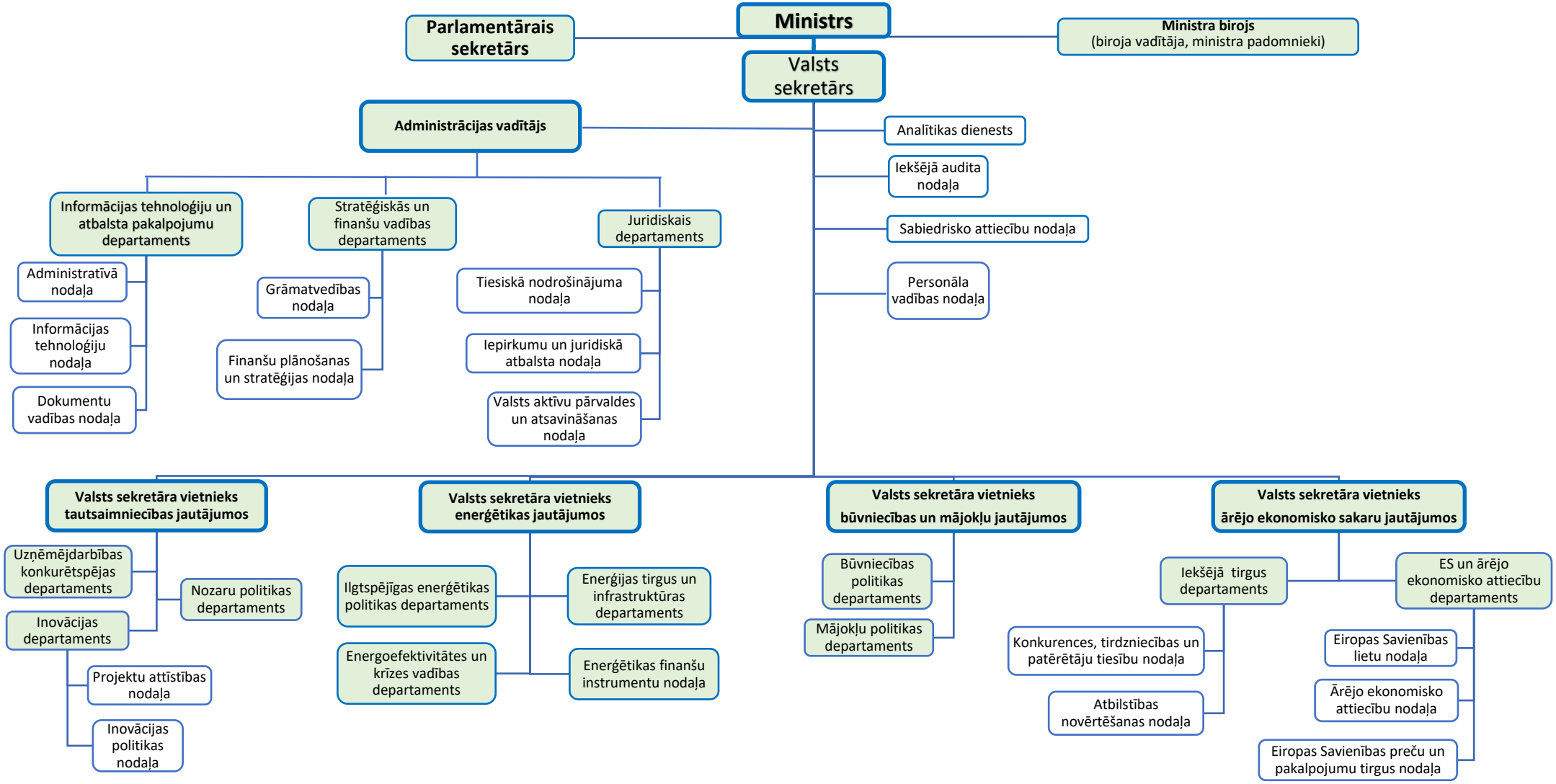
Ekonomikas ministrijas struktūras shematiskais attēlojums