1. pielikums
Ekonomikas ministrijas
Datums skatāms laika zīmogā. reglamentam Nr. 1-5.1/2020/26
"Ekonomikas ministrijas reglaments"
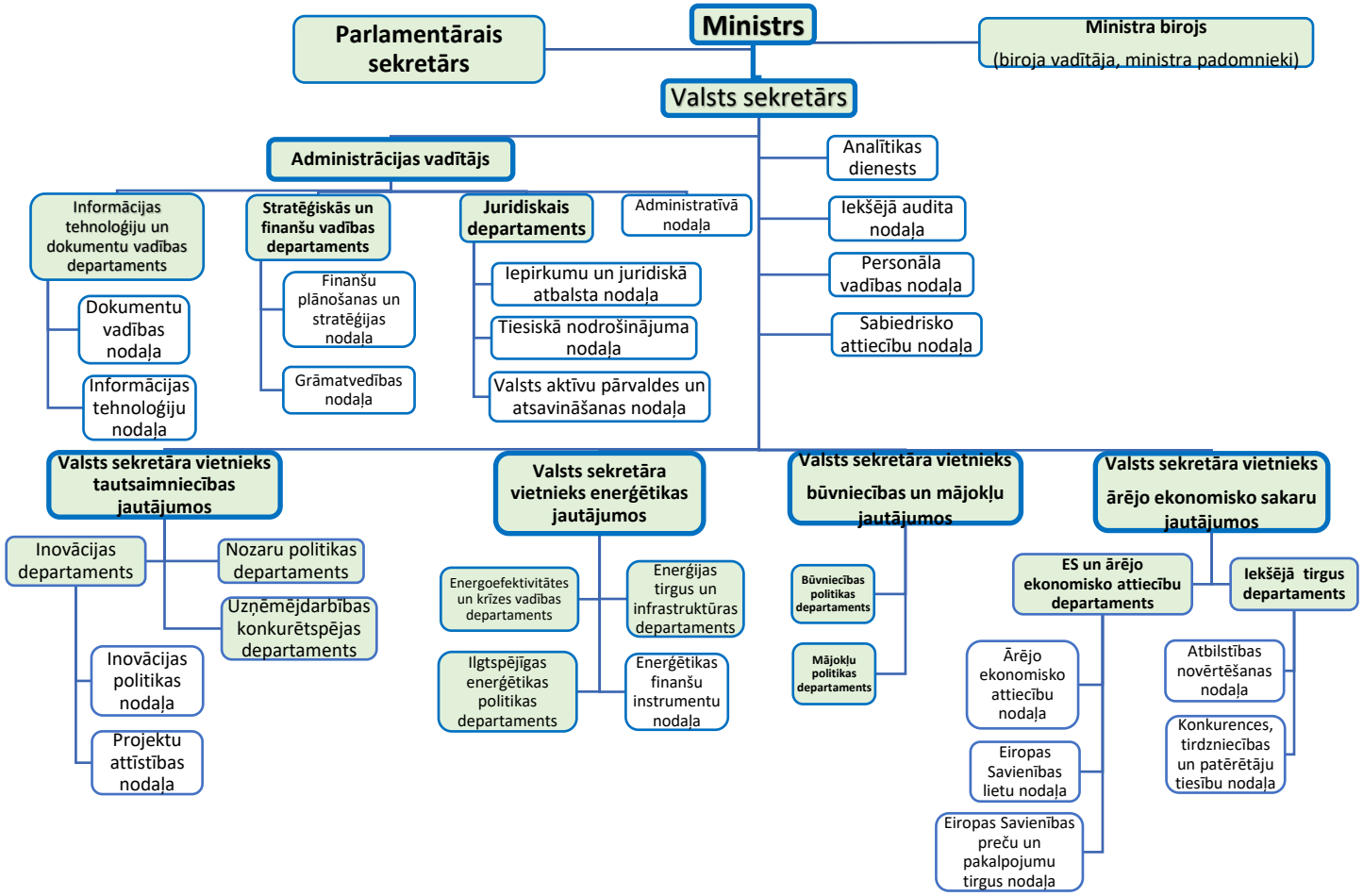
Ekonomikas ministrijas struktūras shematiskais attēlojums